

1 ΜΗΔΕΝΙΚΗ ΦΤΩΧΕΙΑ

Πως μπορείς να καταλάβεις ότι κάποιος είναι φτωχός;

- a) Δεν έχει smartphone
- b) Δεν είναι σε θέση να καλύψει τις βασικές του ανάγκες, όπως η τροφή, η ιατροφαρμακευτική περίθαλψη, η εκπαίδευση
- c) Δεν είναι καθοντυμένος

**2 ΜΗΔΕΝΙΚΗ ΠΕΙΝΑ**

Παράγονται αρκετά τρόφιμα ώστε να ταΐσουμε όλην τον κόσμο;

- a) Όχι, επειδή εγώ πεινάω συνέχεια
- b) Παράγονται αρκετά υγιεινά τρόφιμα αλλά όχι αρκετά γλυκά και αναψυκτικά
- c) Υπάρχουν αρκετά τρόφιμα, αλλά δεν έχουν όλοι χρήματα για να τα αγοράσουν

**3 ΚΑΛΗ ΥΓΕΙΑ ΚΑΙ ΕΥΗΜΕΡΙΑ**

Ποιος είναι ο μέσος όρος του προσδόκιμου ζωής στον κόσμο;

- a) 50 χρόνια
- b) 60 χρόνια
- c) 70 χρόνια

**4 ΠΟΙΟΤΙΚΗ ΕΚΠΑΙΔΕΥΣΗ**

Σε ποια ήπειρο βρίσκονται τα περισσότερα παιδιά που δεν πηγαίνουν σχολείο;

- a) Ευρώπη
- b) Ασία
- c) Αμερική
- d) Αφρική

**5 ΙΣΟΤΗΤΑ ΤΩΝ ΦΥΛΩΝ**

Μόνο μία χώρα του κόσμου έχει περισσότερες γυναίκες από άντρες στο Κοινοβούλιό της. Ποια χώρα είναι αυτή;

- a) Το Ηνωμένο Βασίλειο
- b) Η Νορβηγία
- c) Η Γαλλία
- d) Η Ρουάντα
- e) Το Περού

**6 ΚΑΘΑΡΟ ΝΕΡΟ ΚΑΙ ΑΠΟΧΕΤΕΥΣΗ**

Πως μπορούμε να χρησιμοποιούμε λιγότερο νερό;

- a) Δεν υπάρχει έλλειψη νερού εκεί που ζω άρα μπορώ να χρησιμοποιώ όσο θέλω
- b) Με το να κάνω ντους αντί να γεμίζω την μπανιέρα
- c) Με το να πίνω περισσότερα ζαχαρούχα αναψυκτικά αντί για νερό

**7 ΦΘΗΝΗ ΚΑΙ ΚΑΘΑΡΗ ΕΝΕΡΓΕΙΑ**

Βρες την λάθος απάντηση. Καθαρή ενέργεια μπορεί να παραχθεί από...

- a) Άνθρακα
- b) Ήλιο
- c) Αέρα
- d) Κύματα

**8 ΑΞΙΟΠΡΕΠΗΣ ΕΡΓΑΣΙΑ ΚΑΙ ΟΙΚΟΝΟΜΙΚΗ ΑΝΑΠΤΥΞΗ**

Θα πρέπει οι γυναίκες να πληρώνονται το ίδιο με τους άντρες αν κάνουν την ίδια δουλειά;

- a) Ναι φυσικά, οι άντρες και οι γυναίκες έχουν τα ίδια δικαιώματα
- b) Όχι, οι άντρες θα πρέπει να πληρώνονται περισσότερο γιατί είναι πιο δυνατοί

**9 ΒΙΟΜΗΧΑΝΙΑ, ΚΑΙΝΟΤΟΜΙΑ ΚΑΙ ΥΠΟΔΟΜΕΣ**

Τι είναι ένα βιώσιμο εργοστάσιο;

- a) Ένα εργοστάσιο που έχει χτιστεί παλιά και λειτουργεί ακόμη
- b) Ένα εργοστάσιο που παράγει τοξικά απόβλητα
- c) Ένα εργοστάσιο που δεν βλάπτει το περιβάλλον



10 ΛΙΓΟΤΕΡΕΣ ΑΝΙΣΟΤΗΤΕΣ

Ποιος είναι ο πιο σωστός τρόπος να καταπολεμήσουμε τη φτώχεια;

- a) Να μην κάνουμε τίποτα και να αγνοήσουμε το πρόβλημα
- b) Να μοιράσουμε τον πλούτο που παράγεται στον κόσμο
- c) Να αποτρέψουμε ξένους να έρθουν στη χώρα μας

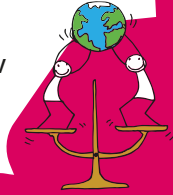
**11 ΒΙΩΣΙΜΕΣ ΠΟΛΕΙΣ ΚΑΙ ΚΟΙΝΟΤΗΤΕΣ**

Πόσοι άνθρωποι σε αναπτυσσόμενες χώρες ζουν σε παραγκουπόλεις;

- a) 30%
- b) 55%
- c) 80%

**12 ΥΠΕΥΘΥΝΗ ΚΑΤΑΝΑΛΩΣΗ ΚΑΙ ΠΑΡΑΓΩΓΗ**

Πρόταση: Υπάρχουν αρκετά ψάρια στη θάλασσα.

- a) Σωστό, μπορώ να φάω όσα θέλω!
- b) Λάθος, η υπεραλίευση, η ρύπανση και η κλιματική αλλαγή μειώνουν τα ψάρια στους ωκεανούς

**13 ΔΡΑΣΗ ΓΙΑ ΤΟ ΚΛΙΜΑ**

Τι είναι η ανανεώσιμη ενέργεια;

- a) Μία μάρκα ενεργειακού ποτού
- b) Η ενέργεια που παράγεται από φυσικές πηγές – όπως ο ήλιος και ο άνεμος
- c) Μία πηγή ενέργειας με ανανεώσιμα τέλη συνδρομής

**14 ΖΩΗ ΣΤΟ ΝΕΡΟ**

Ποιο από τα παρακάτω συμβάλει στην θαλάσσια ρύπανση...

- a) Σκουπίδια στην παραλία
- b) Μέδουσες και καβούρια
- c) Φύκια

**15 ΖΩΗ ΣΤΗ ΣΤΕΡΙΑ**

Γιατί πρέπει για να καταπολεμήσουμε την κλιματική αλλαγή να προστατεύσουμε τα δάση;

- a) Τα δάση είναι ωραίο μέρος για παιχνίδι
- b) Τα δέντρα παράγουν οξυγόνο
- c) Χρειαζόμαστε ξύλο για να χτίζουμε σπίτια

**16 ΕΙΡΗΝΗ, ΔΙΚΑΙΟΣΥΜΗ ΚΑΙ ΙΣΧΥΡΟΙ ΘΕΣΜΟΙ**

Ποιο από τα παρακάτω είναι η δημοκρατία;

- a) Μία χώρα που κυβερνάται από έναν δικτάτορα
- b) Μία χώρα που κυβερνάται από τους πολίτες
- c) Μια χώρα που κυβερνάται μόνο από άντρες

**17 ΣΥΝΕΡΓΑΣΙΑ ΓΙΑ ΤΟΥΣ ΣΤΟΧΟΥΣ**

Η συνεργασία είναι...

- a) Όταν είσαι με έναν φίλο σου και «παίζετε» τους γονείς
- b) Όταν οι άνθρωποι και οι οργανισμοί αλληλοϋποστηρίζονται για να πετύχουν έναν κοινό στόχο
- c) Όταν δύο συμμαθητές τρώνε στο ίδιο τραπέζι κάθε μέρα



**ΒΙΩΣΙΜΗΣ
ΑΝΑΠΤΥΞΗΣ
ΣΤΟΧΟΙ**

1 ΜΗΔΕΝΙΚΗ ΦΤΩΧΕΙΑ

Λιγότεροι άνθρωποι ζουν στην φτώχεια σε σχέση με πριν από 25 χρόνια;

- a) Όχι, 1 δισεκατομμύριο επιπλέον άνθρωποι είναι φτωχοί
- b) Ναι, 1 δισεκατομμύριο άνθρωποι δεν είναι πλέον φτωχοί

**2 ΜΗΔΕΝΙΚΗ ΠΕΙΝΑ**

Σωστό ή Λάθος: Ο αριθμός των ανθρώπων που λιμοκτονούν στον κόσμο μειώνεται.

- a) Σωστό
- b) Λάθος

**3 ΚΑΛΗ ΥΓΕΙΑ ΚΑΙ ΕΥΗΜΕΡΙΑ**

Διάλεξε δύο πράγματα που θα μπορούσαν να σταματήσουν τους θανάτους παιδιών κάτω από 5 χρονών.

- a) Θρεπτική Τροφή
- b) Κινητό τηλέφωνο
- c) Πόσιμο καθαρό νερό
- d) Αναψυκτικά

**4 ΠΟΙΟΤΙΚΗ ΕΚΠΑΙΔΕΥΣΗ**

Σωστό ή Λάθος: Σε όλο τον κόσμο λιγότερα κορίτσια από ότι αγόρια πηγαίνουν στο σχολείο.

- a) Λάθος
- b) Σωστό

**5 ΙΣΟΤΗΤΑ ΤΩΝ ΦΥΛΩΝ**

Ποια χώρα ήταν η πρώτη στον κόσμο που έδωσε στις γυναίκες πλήρη πολιτικά δικαιώματα (το δικαίωμα του εκλέγειν και εκλέγεσθαι);

- a) Η Γαλλία
- b) Οι Ηνωμένες Πολιτείες της Αμερικής
- c) Η Φινλανδία

**6 ΚΑΘΑΡΟ ΝΕΡΟ ΚΑΙ ΑΠΟΧΕΤΕΥΣΗ**

Πόσιμο νερό είναι:

- a) Αυτό που είναι ασφαλές να το πιούμε
- b) Αυτό που υπάρχει στις γλάστρες
- c) Αυτό που φαίνεται καθαρό

**7 ΦΘΗΝΗ ΚΑΙ ΚΑΘΑΡΗ ΕΝΕΡΓΕΙΑ**

Τι σημαίνει ενεργειακή απόδοση;

- a) Όταν μια λάμπα έχει δυνατό φως
- b) Όταν μπορείς να χρησιμοποιήσεις ενέργεια χωρίς να ανησυχείς για την κατανάλωση σου
- c) Μια συσκευή ή ένα κτίριο που χρειάζεται σχετικά μικρή ποσότητα ενέργειας για να λειτουργήσει

**8 ΑΞΙΟΠΡΕΠΗΣ ΕΡΓΑΣΙΑ ΚΑΙ ΟΙΚΟΝΟΜΙΚΗ ΑΝΑΠΤΥΞΗ**

Αν έχεις μία δουλειά, αυτό σημαίνει ότι δεν μπορείς να γίνεις φτωχός;

- a) Ναι γιατί μπορείς να δουλέψεις και να βγάλεις λεφτά
- b) Όχι, μπορεί να έχεις δουλειά και να ζεις σε συνθήκες φτώχειας (1 στους 7 εργαζόμενους παγκοσμίως ζει κάτω από το όριο της φτώχειας)

**9 ΒΙΟΜΗΧΑΝΙΑ, ΚΑΙΝΟΤΟΜΙΑ ΚΑΙ ΥΠΟΔΟΜΕΣ**

Σωστό ή Λάθος: Όλοι έχουν πρόσβαση στο Διαδίκτυο.

- a) Σωστό
- b) Λάθος



10 ΛΙΓΟΤΕΡΕΣ ΑΝΙΣΟΤΗΤΕΣ

Σωστό ή Λάθος: Τα τελευταία 25 χρόνια, ο αριθμός των ανθρώπων που ζουν σε συνθήκες ακραίας φτώχειας ΔΕΝ έχει μειωθεί.

- a) Σωστό
- b) Λάθος, από το 1990 ο αριθμός των ανθρώπων που ζουν σε ακραία επίπεδα φτώχειας έχει μειωθεί περισσότερο από 50%

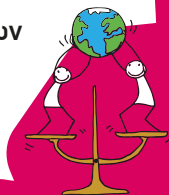
**11 ΒΙΩΣΙΜΕΣ ΠΟΛΕΙΣ ΚΑΙ ΚΟΙΝΟΤΗΤΕΣ**

Λύσεις για να εξοικονομήσουμε ενέργεια και να προστατεύσουμε τον πλανήτη υπάρχουν. Ποιο από τα παρακάτω δεν είναι αληθινό;

- a) Ποδήλατα
- b) Ηλεκτρικά λεωφορεία
- c) Ιπτάμενα αμάξια

**12 ΥΠΕΥΘΥΝΗ ΚΑΤΑΝΑΛΩΣΗ ΚΑΙ ΠΑΡΑΓΩΓΗ**

Πόση τροφή πετάμε στα σκουπίδια καθημερινά στον κόσμο;

- a) Καθόλου, αφού όλο το φαγητό τρώγεται ή καταψύχεται
- b) Το 1/3 της συνολικής παραγόμενης τροφής
- c) Πολύ λίγο, αφού οι άνθρωποι έχουν μειώσει δραματικά τα σκουπίδια

**13 ΔΡΑΣΗ ΓΙΑ ΤΟ ΚΛΙΜΑ**

Ποια από τις παρακάτω προτάσεις είναι σωστή;

- a) Η υπερθέρμανση του πλανήτη δεν υπάρχει γιατί πέρσι τον χειμώνα έκανε πολύ κρύο
- b) Η υπερθέρμανση του πλανήτη δεν υπάρχει γιατί υπάρχουν ακόμα παγόβουνα
- c) Η υπερθέρμανση του πλανήτη θα οδηγήσει σε πλημμύρες και ισχυρές καταιγίδες

**14 ΖΩΗ ΣΤΟ ΝΕΡΟ**

Τι είναι η υπεραλιεία;

- a) Να τρως πολύ ψάρι μέχρι να αρρωστήσεις
- b) Να ψαρεύεις περισσότερα ψάρια από όσα μπορούν να αναπληρωθούν με φυσικό τρόπο
- c) Να ταΐζεις τα ψάρια παραπάνω ώστε να μεγαλώσουν

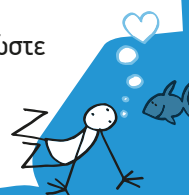
**15 ΖΩΗ ΣΤΗ ΣΤΕΡΙΑ**

Η εξαφάνιση κάποιων ειδών ζώων συμβαίνει λόγω...

- a) Των ανθρώπινων δραστηριοτήτων
- b) Του ότι τα ζώα αλληλοτρώνονται
- c) Των συχνοτήτων που εκπέμπουν τα κινητά τηλέφωνα

**16 ΕΙΡΗΝΗ, ΔΙΚΑΙΟΣΥΜΗ ΚΑΙ ΙΣΧΥΡΟΙ ΘΕΣΜΟΙ**

Τι είναι τα παιδιά στρατιώτες;

- a) Ένα παιδί που παίζει πολεμικά παιχνίδια με άλλα παιδιά
- b) Ένα παιδί που είναι μέλος μιας ένοπλης ομάδας
- c) Και τα δύο

**17 ΣΥΝΕΡΓΑΣΙΑ ΓΙΑ ΤΟΥΣ ΣΤΟΧΟΥΣ**

Πως συνεισφέρει το δίκαιο εμπόριο στους Στόχους για την Βιώσιμη Ανάπτυξη;

- a) Προσφέρει καλύτερους όρους στους παραγωγούς και στους εργαζόμενους
- b) Αυξάνει τα κέρδη για τις βιομηχανίες
- c) Ενθαρρύνει τους παραγωγούς να προσλαμβάνουν παιδιά



ΒΙΩΣΙΜΗΣ ΑΝΑΠΤΥΞΗΣ ΣΤΟΧΟΙ

1 ΜΗΔΕΝΙΚΗ ΦΤΩΧΕΙΑ

Πόσοι άνθρωποι ζουν υπό συνθήκες ακραίας φτώχειας παγκοσμίως;

- a) Περίπου 800 άνθρωποι
- b) Περίπου 8.000 άνθρωποι
- c) Πάνω από 800 εκατομμύρια άνθρωποι

**2 ΜΗΔΕΝΙΚΗ ΠΕΙΝΑ**

Πόσοι άνθρωποι στον κόσμο δεν τρέφονται αρκετά για να παραμείνουν υγιείς;

- a) Περίπου 90 άνθρωποι
- b) Περίπου 9.000 άνθρωποι
- c) Περίπου 900 εκατομμύρια άνθρωποι

**3 ΚΑΛΗ ΥΓΕΙΑ ΚΑΙ ΕΥΗΜΕΡΙΑ**

Τι είναι καλύτερο για ένα νεογέννητο μωρό;

- a) Να τρέφεται με μπιμπερό
- b) Να πίνει νερό
- c) Να θηλάζει

**4 ΠΟΙΟΤΙΚΗ ΕΚΠΑΙΔΕΥΣΗ**

Η εκπαίδευση...

- a) Θα σε δυσκολέψει να βρεις δουλειά
- b) Θα σε βοηθήσει να βρεις δουλειά και να βελτιώσεις την ζωή σου
- c) Είναι χρήσιμη μόνο για τα πολύ έξυπνα παιδιά

**5 ΙΣΟΤΗΤΑ ΤΩΝ ΦΥΛΩΝ**

Πόσες χώρες στον κόσμο έχουν γυναίκα Πρόεδρο ή Αρχηγό Κράτους;

- a) 5
- b) 20
- c) 100

**6 ΚΑΘΑΡΟ ΝΕΡΟ ΚΑΙ ΑΠΟΧΕΤΕΥΣΗ**

Που καταλήγουν τα περισσότερα υγρά απόβλητα από τις ανθρώπινες δραστηριότητες;

- a) Επεξεργάζονται και ανακυκλώνονται
- b) Αποθηκεύονται και φυλάσσονται
- c) Χύνονται σε ποτάμια ή στην θάλασσα χωρίς να έχουν καθαριστεί

**7 ΦΘΗΝΗ ΚΑΙ ΚΑΘΑΡΗ ΕΝΕΡΓΕΙΑ**

Η υπερθέρμανση του πλανήτη συμβαίνει εξαιτίας της αύξησης ενός συγκεκριμένου αερίου στην ατμόσφαιρα. Ποιο είναι αυτό το αέριο;

- a) Το όζον
- b) Το διοξείδιο του άνθρακα
- c) Το αέριο μουστάρδας

**8 ΑΞΙΟΠΡΕΠΗΣ ΕΡΓΑΣΙΑ ΚΑΙ ΟΙΚΟΝΟΜΙΚΗ ΑΝΑΠΤΥΞΗ**

Τι σημαίνει «οικονομική ανάπτυξη»;

- a) Ότι αποταμιεύεις περισσότερα χρήματα κάθε μήνα
- b) Ότι οι τιμές αυξάνονται
- c) Η αύξηση στην αξία των αγαθών και των υπηρεσιών που παράγονται σε μία χώρα

**9 ΒΙΟΜΗΧΑΝΙΑ, ΚΑΙΝΟΤΟΜΙΑ ΚΑΙ ΥΠΟΔΟΜΕΣ**

Σωστό ή Λάθος: Όλοι έχουν ρεύμα.

- a) Σωστό
- b) Λάθος – περίπου το 1/3 του παγκόσμιου πληθυσμού δεν έχει συνεχώς ρεύμα



10 ΛΙΓΟΤΕΡΕΣ ΑΝΙΣΟΤΗΤΕΣ

Στο σχολείο...

- a) Τα κορίτσια θα πρέπει να μάθουν να πλέκουν και να μαγειρεύουν
- b) Τα αγόρια θα πρέπει να μάθουν επιστήμες και τεχνολογία
- c) Τα κορίτσια και τα αγόρια θα πρέπει να έχουν ίσες ευκαιρίες στη μάθηση

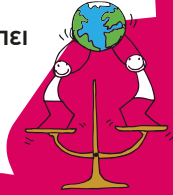
**11 ΒΙΩΣΙΜΕΣ ΠΟΛΕΙΣ ΚΑΙ ΚΟΙΝΟΤΗΤΕΣ**

Τι είναι η ανανεώσιμη ενέργεια;

- a) Η ενέργεια που προέρχεται από φυσικές πηγές και ποτέ δεν εξαντλείται
- b) Ενέργεια από το διάστημα
- c) Ένα είδος ενέργειας που χρησιμοποιούσαν μόνο οι Φαραώ της Αρχαίας Αιγύπτου

**12 ΥΠΕΥΘΥΝΗ ΚΑΤΑΝΑΛΩΣΗ ΚΑΙ ΠΑΡΑΓΩΓΗ**

Η πετρελαιοκή βιομηχανία είναι αυτή που ρυπαίνει περισσότερο από όλες. Ποια είναι η δεύτερη σε σειρά;

- a) Ορυχεία άνθρακα
- b) Κλωστοϋφαντουργία
- c) Κινητή τηλεφωνία

**13 ΔΡΑΣΗ ΓΙΑ ΤΟ ΚΛΙΜΑ**

Οι χώρες θα πρέπει να σιγουρευτούν ότι χρησιμοποιούν περισσότερο:

- a) Άνθρακα και Πετρέλαιο για ενέργεια
- b) Πυρηνική ενέργεια
- c) Ενέργεια από τον ήλιο, τον άνεμο και τα κύματα

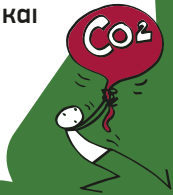
**14 ΖΩΗ ΣΤΟ ΝΕΡΟ**

Τι ποσοστό των ειδών που ζουν στον ωκεανό έχουν ταυτοποιηθεί;

- a) Περίπου 5%
- b) Περίπου 50%
- c) Περισσότερο από 80%

**15 ΖΩΗ ΣΤΗ ΣΤΕΡΙΑ**

Η βιοποικιλότητα είναι...

- a) Η ποικιλία των ζώων και των φυτών που υπάρχουν στον πλανήτη μας
- b) Η ποικιλία των υγιεινών προϊόντων που μπορείς να βρεις σε ένα σουπερμάρκετ
- c) Ο αριθμός των πλανητών στους οποίους μπορούν να ζήσουν οι άνθρωποι

**16 ΕΙΡΗΝΗ, ΔΙΚΑΙΟΣΥΜΗ ΚΑΙ ΙΣΧΥΡΟΙ ΘΕΣΜΟΙ**

Ένας κυανόκρανος είναι...

- a) Ένας στρατιώτης που δουλεύει για τα Ηνωμένα Έθνη και προστατεύει την ειρήνη
- b) Ένας πυροσβέστης του Ναυτικού
- c) Ένα παιδί στρατιώτη

**17 ΣΥΝΕΡΓΑΣΙΑ ΓΙΑ ΤΟΥΣ ΣΤΟΧΟΥΣ**

Τι έχει διευκολύνει την επικοινωνία μεταξύ των ανθρώπων;

- a) Τα περισσότερα-αγγελιαφόροι
- b) Το Διαδίκτυο
- c) Τα μηνύματα μέσα σε μπουκάλια



ΒΙΩΣΙΜΗΣ ΑΝΑΠΤΥΞΗΣ ΣΤΟΧΟΙ

1 ΜΗΔΕΝΙΚΗ ΦΤΩΧΕΙΑ

Οι περισσότεροι άνθρωποι που ζουν σε συνθήκες φτώχειας βρίσκονται στην:

- a) Ευρώπη
- b) Βόρειο και Νότιο Αμερική
- c) Αφρική και Ασία

**2 ΜΗΔΕΝΙΚΗ ΠΕΙΝΑ**

Ποια από τις παρακάτω προτάσεις είναι σωστή;

- a) Χρειάζεσαι τουλάχιστον ένα ζαχαρούχο αναψυκτικό την ημέρα για να παραμείνεις υγιής
- b) Υπάρχουν αρκετά τρόφιμα για να τρέφεται όλος ο κόσμος
- c) Μπορείς να παραμείνεις υγιής αν δεν τρως λαχανικά και φρούτα

**3 ΚΑΛΗ ΥΓΕΙΑ ΚΑΙ ΕΥΗΜΕΡΙΑ**

Πόσα λεπτά γυμναστικής πρέπει να κάνουν τα παιδιά από 5 έως 17 ετών καθημερινά;

- a) 60 λεπτά
- b) 30 λεπτά
- c) Τα παιδιά δεν πρέπει να αθλούνται καθημερινά

**4 ΠΟΙΟΤΙΚΗ ΕΚΠΑΙΔΕΥΣΗ**

Η ποιοτική εκπαίδευση είναι καλή...

- a) Για την υγεία
- b) Για τη μείωση της φτώχειας
- c) Και για τα δύο

**5 ΙΣΟΤΗΤΑ ΤΩΝ ΦΥΛΩΝ**

Ποιος θα πρέπει να μαγειρεύει και να καθαρίζει σε ένα σπίτι;

- a) Οι άντρες του σπιτιού
- b) Οι γυναίκες του σπιτιού
- c) Όλοι πρέπει να βοηθούν!

**6 ΚΑΘΑΡΟ ΝΕΡΟ ΚΑΙ ΑΠΟΧΕΤΕΥΣΗ**

Ποια από τις παρακάτω προτάσεις είναι σωστή;

- a) Περισσότεροι άνθρωποι έχουν κινητό τηλέφωνο παρά τουαλέτα
- b) Περισσότεροι άνθρωποι έχουν τουαλέτα αλλά δεν μπορούν να αγοράσουν κινητό τηλέφωνο
- c) Όλοι έχουν κινητό τηλέφωνο και τουαλέτα

**7 ΦΘΗΝΗ ΚΑΙ ΚΑΘΑΡΗ ΕΝΕΡΓΕΙΑ**

Κάποιες πηγές ενέργειας είναι ανανεώσιμες. Γιατί;

- a) Γιατί δεν ρυπαίνουν
- b) Γιατί είναι ολοκαίνουργιες
- c) Γιατί μπορούν να αναπληρωθούν από τη φύση σε μικρό χρονικό διάστημα

**8 ΑΞΙΟΠΡΕΠΗΣ ΕΡΓΑΣΙΑ ΚΑΙ ΟΙΚΟΝΟΜΙΚΗ ΑΝΑΠΤΥΞΗ**

Πόσοι άνθρωποι είναι άνεργοι παγκοσμίως;

- a) 2 εκατομμύρια
- b) 20 εκατομμύρια
- c) 200 εκατομμύρια (1 στους 40 ανθρώπους στον κόσμο)

**9 ΒΙΟΜΗΧΑΝΙΑ, ΚΑΙΝΟΤΟΜΙΑ ΚΑΙ ΥΠΟΔΟΜΕΣ**

Ποια από τις παρακάτω εφευρέσεις είναι η καλύτερη για την αντιμετώπιση της κλιματικής αλλαγής;

- a) Ένα ηλεκτρικό αυτοκίνητο
- b) Ένα ντιζελοκίνητο αυτοκίνητο
- c) Ένα βενζινοκίνητο αυτοκίνητο



10 ΛΙΓΟΤΕΡΕΣ ΑΝΙΣΟΤΗΤΕΣ

Για να μειώσουμε τις ανισότητες στον τομέα της υγείας, όλα τα παιδιά θα πρέπει να έχουν πρόσβαση σε...

- a) Καθαρό πόσιμο νερό
- b) Ιατρική περίθαλψη
- c) Εμβόλια
- d) Όλα τα παραπάνω

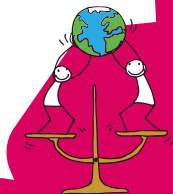
**11 ΒΙΩΣΙΜΕΣ ΠΟΛΕΙΣ ΚΑΙ ΚΟΙΝΟΤΗΤΕΣ**

Που συμβαίνει η ταχύτερη αστικοποίηση στον κόσμο;

- a) Στην Ευρώπη
- b) Στις Ηνωμένες Πολιτείες της Αμερικής
- c) Σε αναπτυσσόμενες χώρες

**12 ΥΠΕΥΘΥΝΗ ΚΑΤΑΝΑΛΩΣΗ ΚΑΙ ΠΑΡΑΓΩΓΗ**

Οι πλαστικές σακούλες είναι ένα μεγάλο πρόβλημα για το περιβάλλον. Ποια χώρα ήταν η πρώτη που τις απαγόρευσε;

- a) Σουηδία
- b) Ρωσία
- c) Ρουάντα

**13 ΔΡΑΣΗ ΓΙΑ ΤΟ ΚΛΙΜΑ**

Ποιος είναι υπεύθυνος να φροντίζει τον πλανήτη;

- a) Οι επιστήμονες
- b) Οι διάσημοι
- c) Οι κυβερνήσεις
- d) Όλοι μας

**14 ΖΩΗ ΣΤΟ ΝΕΡΟ**

Σωστό ή Λάθος: Αν δεν αλλάξουμε συνήθειες μέχρι το 2050 θα υπάρχει περισσότερο πλαστικό στον ωκεανό παρά ψάρια.

- a) Σωστό
- b) Λάθος

**15 ΖΩΗ ΣΤΗ ΣΤΕΡΙΑ**

Τα δάση παγκοσμίως...

- a) Μεγαλώνουν, υπάρχουν παντού δέντρα
- b) Αποψιλώνονται με τον ίδιο ρυθμό που αναδασώνονται
- c) Εξαφανίζονται, περίπου τα μισά από αυτά έχουν ήδη εξαφανιστεί

**16 ΕΙΡΗΝΗ, ΔΙΚΑΙΟΣΥΜΗ ΚΑΙ ΙΣΧΥΡΟΙ ΘΕΣΜΟΙ**

Τι είναι ένας καταυλισμός προσφύγων;

- a) Μία κατασκήνωση στο βουνό
- b) Ένας καταυλισμός για την προστασία ανθρώπων που έχουν τραπεί σε φυγή από την χώρα τους
- c) Ένα στρατόπεδο

**17 ΣΥΝΕΡΓΑΣΙΑ ΓΙΑ ΤΟΥΣ ΣΤΟΧΟΥΣ**

Τι χρειάζεται για να επιτύχουμε τους 17 Στόχους για την Βιώσιμη Ανάπτυξη;

- a) Η συμμετοχή όλων των χωρών
- b) Οι ανεπτυγμένες χώρες να ηγηθούν της προσπάθειας
- c) Οι αναπτυσσόμενες χώρες να ηγηθούν της προσπάθειας



ΒΙΩΣΙΜΗΣ ΑΝΑΠΤΥΞΗΣ ΣΤΟΧΟΙ

1 ΜΗΔΕΝΙΚΗ ΦΤΩΧΕΙΑ

Το 1990, περίπου ένας στους τέσσερις (38%) ζούσε σε συνθήκες ακραίας φτώχειας. Πόσοι ζουν σήμερα σε τέτοιες συνθήκες;

- a) 1 στους 10
- b) 3 στους 10
- c) 5 στους 10

**2 ΜΗΔΕΝΙΚΗ ΠΕΙΝΑ**

Τι είναι ο υποσιτισμός;

- a) Όταν δεν τρως τρία γεύματα την ημέρα
- b) Όταν δεν τρως κρέας κάθε μέρα
- c) Όταν δεν τρως αρκετό υγιεινό φαγητό για ένα συγκεκριμένο χρονικό διάστημα

**3 ΚΑΛΗ ΥΓΕΙΑ ΚΑΙ ΕΥΗΜΕΡΙΑ**

Ποιο από τα παρακάτω έντομα έχει συμβάλει στην εξάπλωση της ελονοσίας;

- a) Τα κουνούπια
- b) Οι λιβελλούλες
- c) Οι πυγολαμπίδες

**4 ΠΟΙΟΤΙΚΗ ΕΚΠΑΙΔΕΥΣΗ**

Σήμερα, τι ποσοστό ενηλίκων μπορούν να διαβάσουν και να γράψουν;

- a) 80%
- b) 60%
- c) 30%

**5 ΙΣΟΤΗΤΑ ΤΩΝ ΦΥΛΩΝ**

Τι ποσοστό ερευνητριών υπάρχει στις επιστήμες και στην τεχνολογία;

- a) 50%
- b) 30%
- c) 70%

**6 ΚΑΘΑΡΟ ΝΕΡΟ ΚΑΙ ΑΠΟΧΕΤΕΥΣΗ**

Τι ποσοστό του νερού στον πλανήτη είναι πόσιμο;

- a) Μόνο το 3%
- b) Το μισό, δηλαδή το 50%
- c) Σχεδόν όλο, δηλαδή το 97%

**7 ΦΘΗΝΗ ΚΑΙ ΚΑΘΑΡΗ ΕΝΕΡΓΕΙΑ**

Ποια είναι ανανεώσιμη πηγή ενέργειας;

- a) Το πετρέλαιο
- b) Το φυσικό αέριο
- c) Το ηλιακό φως

**8 ΑΞΙΟΠΡΕΠΗΣ ΕΡΓΑΣΙΑ ΚΑΙ ΟΙΚΟΝΟΜΙΚΗ ΑΝΑΠΤΥΞΗ**

Σωστό ή Λάθος: Κάθε ενήλικας έχει στην κατοχή του έναν τραπεζικό λογαριασμό.

- a) Σωστό
- b) Λάθος – 40% των ανθρώπων παγκοσμίως δεν έχουν τραπεζικό λογαριασμό

**9 ΒΙΟΜΗΧΑΝΙΑ, ΚΑΙΝΟΤΟΜΙΑ ΚΑΙ ΥΠΟΔΟΜΕΣ**

Ποιο από τα παρακάτω είναι σημαντικό για την ποιοτική παιδεία;

- a) Οι παιδικές χαρές και τα σνακ
- b) Καθαρά σχολεία, δάσκαλοι και βιβλία
- c) Αυτόματος πωλητής αναψυκτικών



10 ΛΙΓΟΤΕΡΕΣ ΑΝΙΣΟΤΗΤΕΣ

Μπορούμε να καταπολεμήσουμε τις ανισότητες μέσα από το:

- a) Να εξασφαλίσουμε ότι όλα τα παιδιά έχουν πρόσβαση στην ποιοτική εκπαίδευση
- b) Να εξασφαλίσουμε ότι όλα φορούν τα ίδια ρούχα
- c) Να εξασφαλίσουμε ότι όλα θα βλέπουν το ίδιο τηλεόραση

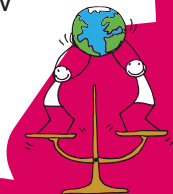
**11 ΒΙΩΣΙΜΕΣ ΠΟΛΕΙΣ ΚΑΙ ΚΟΙΝΟΤΗΤΕΣ**

Το 2030, τι ποσοστό του συνολικού πληθυσμού θα ζει σε αστικές περιοχές;

- a) 60%
- b) 100%
- c) 20%

**12 ΥΠΕΥΘΥΝΗ ΚΑΤΑΝΑΛΩΣΗ ΚΑΙ ΠΑΡΑΓΩΓΗ**

Πως προστατεύουν οι μέλισσες το περιβάλλον;

- a) Βοηθούν τα φυτά να μεγαλώσουν και να παράγουν τροφή
- b) Δεν προστατεύουν, απλώς παράγουν μέλι
- c) Τρώνε άλλα έντομα

**13 ΔΡΑΣΗ ΓΙΑ ΤΟ ΚΛΙΜΑ**

Που σχεδίασαν οι παγκόσμιοι ηγέτες το πλάνο για το κλίμα το 2015;

- a) Παρίσι (Η Συμφωνία του Παρισιού)
- b) Λονδίνο (Η Συμφωνία του Μπίγκ Μπέν)
- c) Νέα Υόρκη (Η Συμφωνία του Μανχάταν)

**14 ΖΩΗ ΣΤΟ ΝΕΡΟ**

Οι πλαστικές σακούλες είναι επικίνδυνες για τις χελώνες γιατί κάποιες φορές νομίζουν ότι είναι...

- a) Τροφή
- b) Παιχνίδι
- c) Όστρακο

**15 ΖΩΗ ΣΤΗ ΣΤΕΡΙΑ**

Τα δέντρα είναι απαραίτητα γιατί...

- a) Είναι ο οικότοπος της άγριας ζωής
- b) Μπορείς να σκαρφαλώσεις σε αυτά
- c) Παράγεται πλαστικό από αυτά

**16 ΕΙΡΗΝΗ, ΔΙΚΑΙΟΣΥΜΗ ΚΑΙ ΙΣΧΥΡΟΙ ΘΕΣΜΟΙ**

Τι σημαίνει εκτόπιση ενός παιδιού;

- a) Όταν ένα παιδί πάει διακοπές
- b) Όταν ένα παιδί μετακινείται εξαιτίας ένοπλης διαμάχης
- c) Όταν ένα παιδί μένει το βράδυ στο σπίτι ενός φίλου του

**17 ΣΥΝΕΡΓΑΣΙΑ ΓΙΑ ΤΟΥΣ ΣΤΟΧΟΥΣ**

Ποιος θα πρέπει να συμμετέχει στη συνεργασία για να επιτύχουμε τους 17 Στόχους για τη Βιώσιμη Ανάπτυξη;

- a) Οι πολίτες
- b) Οι κυβερνήσεις
- c) Οι εταιρείες
- d) Όλοι οι παραπάνω



**ΒΙΩΣΙΜΗΣ
ΑΝΑΠΤΥΞΗΣ
ΣΤΟΧΟΙ**